



Mon Village

JOURNAL D'INFORMATIONS MUNICIPALES DE SAINT-GERMAIN-SUR-AVRE

N° 34

3^{ème} TRIMESTRE 2018

Premières feuilles d'automne

Octobre Rose



p.4

Rentrée des classes

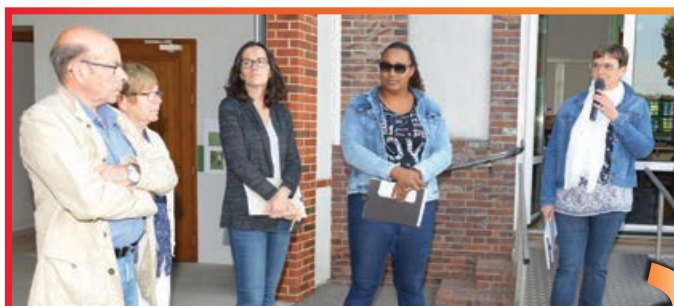

p.3

L'heure de la retraite



p.10

p.3

Rentrée des classes à Courdemanche

p.4/5

- Octobre Rose
- Mission locale
- Le Foyer Rural
- ASSGA

p.6/7

- ASSGA
- Ball-Trap

p.8/9

- Jardin des Nounous
- Gamins-Gamines
- Marché de Noël

p.10/11

L'heure de la retraite

p.12

- Point Relais Lecture Eric de Buzolet
- Nouveautés

p.13

- Côté cuisine
- Soupe au potiron ou potimarron

p.14/15

- Brèves
- Nouveau service EPN
- Tourterelles
- Remerciements
- Les frelons asiatiques

p. 16

L'agenda

Votre mairie vous accueille

1 Place de Gaulle
27320 St-Germain-sur-Avre

HORAIRES D'OUVERTURE

Lundi et jeudi
de 16h00 à 18h00
et les 1^{er} et 3^{ème} samedis
du mois de 9h00 à 11h00.

En dehors de ces heures
d'ouverture au public,
une permanence
téléphonique est assurée
du lundi au vendredi
de 9h00 à 12h00
et de 13h30 à 16h30.

Tél. 02 32 58 07 76

Fax 02 32 58 26 79

En cas d'urgence le soir
et le week-end : 06 49 41 88 30

mairie@stgermainsuravre.fr

Votre mairie en ligne :

<http://saintgermainsuravre.jimdo.com>

Le mot du Maire



Je consacre cet édito sur l'évolution des compétences d'Evreux Portes de Normandie et l'entrée de 12 communes du Sud de l'Eure depuis le 1^{er} janvier 2018.

Comme toute adhésion d'une collectivité dans un regroupement tel qu'une aggro comme EPN, qui regroupe à ce jour 74 communes, il n'est pas toujours facile de se faire une place.

Néanmoins, il a été confié à notre commune la mission d'accueillir un pôle « Petite Enfance » à compter du 1^{er} janvier 2019.

EPN élargit ses services aux personnes, en outre à nos assistantes maternelles, sur notre territoire, dans tout le secteur de l'ancienne C.C.R.S.E.

Lors de la rentrée de septembre 2018, le manque d'effectif a amené l'Inspection Académique à fermer une classe. Celle dont l'accès peut se faire par le parking de l'école deviendra le lieu où se réuniront les assistantes maternelles. L'encadrement des enfants s'effectuera sous la responsabilité du personnel d'EPN. Espérons que ce service soit à la hauteur de la demande du Sud de l'Eure.

EPN nous a également confié la gestion de l'inscription des titres de transports scolaires de 9 communes du sud du territoire.

Dernier point, en date du 16 octobre, le conseil communautaire a validé le Plan Local d'Urbanisme de notre commune.

Notre prochain bulletin municipal paraîtra début 2019. Je vous souhaite donc d'ores et déjà de passer de bonnes fêtes de fin d'année.

Francis Gautier.

Etat civil



Naissances

- Lyna ATTROUCHE, 10 septembre 2018
- Mya GILLARD, 28 septembre 2018
- Eden BEVIS, 2 octobre 2018
- Maël DERRIER, 6 octobre 2018



Mariage

- Matthieu ROLAIS et Lauren DEBRAY, 15 septembre 2018

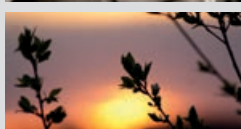

Décès

- Marius BESSE, 8 novembre 2018

→ Rentrée des classes à Courdemanche

60% de l'effectif de l'école de Courdemanche est issu de Saint-Germain. Les enfants et les parents ont été accueillis par Madame Jourdain, la Directrice, les enseignantes et Monsieur Dutremée, Maire de Courdemanche.

Après les discours d'accueil, les enfants ont regagné leurs classes respectives.



→ Octobre Rose :

Un mois de mobilisation en Normandie



Le cancer du sein est le 1^{er} cancer et la 1^{ère} cause de décès chez la femme. Créée il y a 25 ans en France, l'opération Octobre Rose rassemble associations professionnelles de santé et organismes sanitaires autour du symbole du ruban rose pour lutter et promouvoir le dépistage.

Le docteur Yvon Graïc, Président de la ligue contre le cancer, vient d'annoncer qu'en 2018 un courrier sera envoyé à toutes les femmes pour réaliser une mammographie ainsi qu'un livret d'information complet « S'informer et Décider ».

→ Mission locale



contact@ml-evreux.fr

61, rue Chanoine Boulogne
27220 Saint André de l'Eure

Le 21 septembre 2018

Mesdames, Messieurs,

La Mission Locale Pays d'Evreux et Eure Sud est implantée sur le territoire de l'EPN par son antenne située au :

**61, rue Chanoine Boulogne
à Saint André de l'Eure.**

Ouverte du lundi au vendredi, de 9 h à 12 h 30 et de 13 h 30 à 17 h 30, l'équipe de la Mission Locale accueille tout jeune agé de 16 à 25 ans, sorti du système scolaire et en recherche d'une solution d'insertion (emploi, formation, logement, santé).

Venez nous retrouver sur :

<https://www.missionslocaleevreux-euresud.net/>
<https://www.facebook.com/missionlocale.evreux/>

Diverses actions d'accompagnement sont menées afin de favoriser cette insertion en levant des freins se situant à différents stades : niveau de formation, mobilité, connaissance des entreprises et du territoire, connaissance des institutions, des métiers, du marché du travail ...

Chaque jeune est reçu en entretien individuel approfondi et peut aussi bénéficier d'ateliers collectifs (conseil en image, préparation entretien d'embauche, ateliers numériques ...) ; il peut aussi en toute confidentialité, exprimer des difficultés particulières auprès d'un psychologue qui l'aidera à "avancer".

Il peut par ailleurs intégrer un dispositif renforcé d'accompagnement, la Garantie Jeunes qui en outre lui procure une garantie de ressources nécessaire à son insertion.

N'hésitez pas à faire connaître auprès des jeunes de votre commune (et de leurs parents) la possibilité qui leur est offerte d'être aidés dans leurs recherches.

A votre disposition pour de plus amples renseignements, je vous prie d'agréer, Mesdames, Messieurs, l'expression de ma considération distinguée.

Michèle MALARD
Responsable de l'Antenne

William ROUSSEAU MAÇONNERIE GÉNÉRALE



- COUVERTURE
- CARRELAGE
- NEUF & RÉNOVATION
- ISOLATION
- TERRASSEMENT A LA MINI-PELLE

Le Plan du Mineray - 28250 LA PUISAYE

Tél. 02 37 37 53 57 - Port. 06 14 75 21 17

Fax 02 37 37 56 87

Email : rousseauwilliam@wanadoo.fr

Siret : 418 220 455 00012 - APE 452 V

C.C. Impressions

Imprimerie typo-offset
Claude CHOPIN

- Bulletins, Tampons
- Prospectus, Affiches
- Panneaux publicitaires
- Imprimés commerciaux
- Cartes de visite, de commerce
- Faire-part de naissance, de mariage

19, Rue de la Roberdière
61190 Saint-Maurice Les Charencey

Tél/Fax : 02 33 83 34 48
E-mail : chopinclaude@orange.fr

Port. : 07 86 67 92 55

Vie associative

→ Le Foyer Rural

Belote

Le 27 octobre, la participation a été moyenne, 34 équipes ont été constituées, une bonne ambiance était de mise car tous les participants sont repartis avec un lot.

Nous vous attendons plus nombreux lors de notre prochain tournoi.



→ ASSGA

La route des Moissonneurs

Le 16 septembre, par un temps radieux, les 112 participants inscrits ont pris le départ devant la salle des fêtes :

Dès 8h - Les costauds étaient 34 à s'élancer pour le parcours des 50 km. Les 52 participants suivants ont pris le départ à 8h30 pour les 25 km. Pour les deux parcours, le ravitaillement s'est fait à mi-chemin, à la mare d'Escorpain. Ensuite à 9h après la photo de groupe, les 26 marcheurs partaient pour un parcours de 10 km. Le ravitaillement était prévu à l'arrêt du Bus de la Gâtine.

Le pot de l'amitié a été servi à l'arrivée, tous les participants étaient contents des parcours et sont repartis avec un lot.



Vie associative

→ ASSGA

Soirée dansante

Le 13 octobre a eu lieu la soirée dansante de l'ASSGA animée par Dreams Evènements. La décoration des tables faite par les adhérentes était sous le signe de l'automne. Comme chaque année Vincent du P'tit Bar à Saint-Rémy-sur-Avre a concocté un délicieux repas de fête pour les 97 convives de la soirée. Tout le service a été assuré par les membres de l'association. Le DJ a animé la soirée très tard dans la nuit...



Fabricant Français depuis 1966

- Vente et installation de piscines
- Entretien et rénovation
- Vente et installation organes sécurité et confort, abri, volet, chauffage, système nettoyage
- Vente produits d'entretien
- Vente et installation SPA, sauna et hamam



SARL PISCINES 78 - Votre concessionnaire DESJOYAUX

La Détourbe, Rue du Puits Fonty, 28500 Vert en Drouais

Téléphone : 02.37.64.14.32

Mail : desjoyaux.drouais28@gmail.com

→ Société de Chasse

Ball-trap

Le 2 septembre, par une magnifique journée, les chasseurs et les non chasseurs ont exercé leurs talents dans les différentes catégories du tir.

La coupe à l'américaine a été remportée par Benjamin Potier de Saint-Germain suivi de Nicolas Soudet de Longnes et de Fabrice Voisin d'Escorpain.

Le tir à la carabine a été remporté par Dylan Gastelais de Godeneval (141 points), Jacky Lebris de Sorel Moussel (141 points) et David Bunel de Saint-Germain (138 points).

La 1^{ère} femme Amélie Girard a fait 77 points.

Dans la catégorie enfant : 1^{er} Tristan Laine de Marcilly la Campagne (107 points), 2^e Antoine Bunel de Saint-Germain (105 points).

Chaque tireur ayant cassé un plateau noir au cours de la journée a reçu une bouteille de vin et une casquette.

Le panier garni a été gagné par Didier Perchon.



Vie associative

→ Jardin des Nounous

Foire aux jouets et à la puériculture

Le 7 octobre s'est déroulée la première foire aux jouets et à la puériculture de l'association le Jardin des Nounous.

De nombreux visiteurs et acheteurs étaient au rendez-vous et les exposants qui étaient très nombreux, vendaient avec le sourire.

Le renouvellement de cette manifestation se fera l'an prochain afin de financer du matériel de puériculture et des jouets pour les enfants de l'association.

Merci à tous les bénévoles pour leur aide à l'organisation de cet événement.



Assemblée Générale

Le bureau a été reconduit : Stéphanie Leclère Présidente, Patrick Mellaré Trésorier et Nelly Massot Secrétaire.

Le bilan de l'année a été vérifié et voté, les futurs projets de l'association sont : le goûter de Noël et les futurs investissements en matériel de qualité spécifique à la petite enfance.

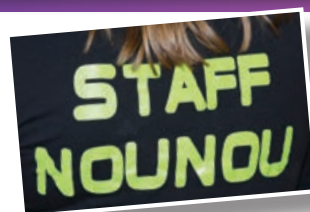

→ Gamins-Gamines



Halloween

Mercredi 24 octobre à la salle des fêtes de Courdemanche, plus de 80 enfants déguisés pour cette occasion se sont déchainés sur la piste de danse et ont pris d'assaut les nouveaux jeux sur plateaux de bois fabriqués par Anne-Gaëlle. En fin d'après-midi, le jury a décerné médailles et diplômes aux plus réalistes et extravagants costumes et maquillages. Ensuite les enfants se sont rués sur tous les bonbons, les boissons et les gâteaux originaux fabriqués par les mamans pour cette fête.



Merci aux membres de l'association qui se sont investis dans cette manifestation ainsi qu'aux parents pour avoir réalisé un magnifique goûter, et aux enfants pour leur joie de vivre !

A l'année prochaine pour une nouvelle «Boum d'Halloween» !

Assemblée Générale

Le 21 septembre, à la salle des associations, l'assemblée générale a constitué le nouveau bureau suivant :

Sophie Gaspard	Présidente
Ludovic Le Goas	Président adjoint
Fanny Engel	Trésorière
Aurélien Schindler	Trésorier adjoint
Aurelia Molina	Secrétaire
Estelle Collet	Secrétaire adjointe

Marché de Noël



Venez nous retrouver nombreux
pour notre Marché de Noël
le 24 novembre à partir de 10h
et le 25 novembre
toute la journée.



L'heure de la retraite



Le 1^{er} mars 2018, Alain Perrussel a pris sa retraite après une carrière bien remplie. Dès son jeune âge Alain, très attiré par la menuiserie, prépare un CAP de menuisier au CET de Lucé pendant 3 ans. Il est embauché chez Poirier, rue Saint-Denis, à Dreux.

En 1974 avec son diplôme, il postule à la Mairie de Dreux comme OPI. Très intéressé par l'esprit créatif de l'ébénisterie, il prépare le concours interne option ébénisterie qu'il réussit et devient OP2 puis maître ouvrier, agent de maîtrise qualifié et termine comme agent de maîtrise principal responsable de l'atelier de menuiserie.

Quelques-unes de ses réalisations : les portes extérieures de la salle des fêtes de Dreux ; la porte du Beffroi fabrication à l'ancienne ; l'étal du marché couvert dessus du bar et du banc ; création de nombreux meubles sculptés pour la Mairie de Dreux...



BEDOUET CARRELAGE

Show room ouvert du lundi au samedi

- Carrelage
- Pierres naturelles
- Faïence
- Meubles de salle de bain

bedouetcarrelage@yahoo.fr

02 32 602 952

RN 12 - Route de Mortagne
27130 Verneuil-sur-Avre

www.bedouet-carrelage-61.fr

ESSAYEZ LA
EN CONCESSION



Nissan MICRA
LA CITADINE HIGH-TECH

Chan·ine.fr
La référence automobile

NISSAN AC CONCEPT
1 rue René Miet - 28100 DREUX
02.37.64.85.60
nissan.dreux@chanoine.fr



A Saint-Germain, il est toujours disponible pour la fabrication ou la restauration d'objets anciens comme la charrette maraîchère.

Aujourd'hui il a décidé de passer sa retraite dans sa maison de Saint-Germain-sur-Avre où il va pouvoir s'adonner à ses autres passions : les meetings aériens, la guitare et la cueillette de champignons en forêt dans des endroits dont lui seul a le secret.



MITSUBISHI SPACE STAR
Repoussez vos limites.

GAMME À PARTIR DE 6 990 €¹
SANS COUVERTURE DE BREVET

● Climatisation, radio CD MP3, système Téléphone Bluetooth, régulateur de vitesse

DREUX AUTOMOBILES
6, Bd de l'Europe - 28500 VERNUILLET - ☎ 02 37 38 94 00

www.groupe-bertheaux.fr

Facebook.com/MITSUBISHI-DREUX

DIFFUSION AMEUBLEMENT

30 ans d'expérience à qualité égale, prix imbattable

Prix - Qualité - Service

Conseil Création Installation Service Financement

- CUISINES
- MEUBLES DE RANGEMENT
- SALLE À MANGER
- SALON
- LITERIE

La Paqueterie - Quartier La Leu
28350 ST-LUBIN-DES-JONCHERETS
☎ 02 32 37 41 52 - diffusion.ameublement@wanadoo.fr
Site internet : www.diffusion-ameublement.fr

Proprietes-privees.com La nouvelle espèce immobilière

Marie-Julie MAINI
Conseillère immobilier indépendante
mj.maini@proprietes-privees.com
06 30 67 13 11
0 805 13 00 17 Service à appel gratuits

Professeur de YOGA

Mithsuard Patricia
1 chemin du Clas Baptiste
27320 Saint Germain sur Avre

Fixe : 02 32 37 86 71
Port : 06 35 31 60 45
yogabbj@gmail.com

→ Point Relais Lecture Eric de Buzolet

De belles histoires de Noël, ça vous tente ?
Si tel est le cas, venez très nombreux les 24 et 25 novembre à la bibliothèque.
Comme chaque année, nous vous accueillerons petits et grands lors du marché de Noël et ensemble nous attendrons la visite du Père Noël.

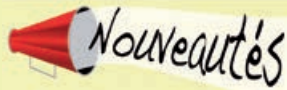

- **Françoise Bourdin** **Gran Paradiso**
- **Adeline Dieudonné** **La Vraie Vie**
- **Donna Leone** **Les Enquêtes du commissaire Brunetti**
Les disparus de la Lagune
- **Laurent Seyer** **Les Poteaux étaient carrés**
- **Amélie Nothomb** **Les Prénoms Epicènes**
- **Christian Signol** **L'été de nos Vingt Ans**
- **Judi Adler-Olson** **L'Unité Alphanet**
- **Brad Watson** **Miss Jane**
- **Danielle Steel** **Ouragan**
- **Michel Bussi** **Sang Famille**
- **Marc Lévy** **Une Fille comme Elle**



MENUISERIE CHARPENTE

FENETRES P.V.C. - ALU - BOIS ESCALIERS



PORTES



FENETRES



VOLETS ROULANTS



ESCALIERS



PORTALS

ROUAUD Frères TEL 02 37 62 40 57



AMCB

Z.A. Le Haut du Bois
28270 RUEIL LA GADELIERE

Crédit Mutuel

17, RUE DU GÉNÉRAL DE GAULLE
28380 ST-RÉMY-SUR-AVRE

0 820 834 089 Service 0,12 € / min
+ prix appel

60, RUE CHARLES RENARD
28350 ST-LUBIN DES JONCHERETS

0 820 834 090 Service 0,12 € / min
+ prix appel

→ Soupe au potiron ou potimarron

1 potimarron
4-5 pommes de terre
2 poignées de lentilles corail

Recette



1. Dans une cocotte ou une casserole mettre potimarron, pommes de terre épluchées et coupées en morceaux. Rajouter les lentilles.
2. Couvrir d'eau et ajouter sel et poivre.
3. Faire cuire 25 minutes.
4. Mixer et servir avec du gruyère ou de la crème fraîche.



**GUILLON**
Steven
Plomberie - Chauffage

Installation - Entretien - Dépannage - Salle de bain clé en main

29, rue des Cèdres, lieu dit Le Brémien - 27770 ILLIERS L'ÉVÈQUE
Fixe : 02 37 48 94 88 - Mobile : 06 59 89 28 58
plomberie.guillon@orange.fr

Julien Gallois
Artisan Pâtissier

Exclusivement sur commande



Pour un souci de qualité et de service pensez à commander le plus tôt possible

Ouverture
du mardi au samedi de 9h à 18h

Tél: 06 23 13 41 15
5 impasse Jean Jaurès 28380 Saint-Rémy-sur-Avre
N° Siren: 525 213 146

 Julien Gallois Pâtisserie

Brève

► Nouveau service EPN

Courant septembre, un camion envoyé par Evreux Portes de Normandie a curé les regards, les puisards d'écoulement des eaux pluviales. Il devrait repasser cycliquement.



► Tourterelles

Depuis quelques semaines, les tourterelles ont disparu de notre village !! Que sont-elles devenues, habituellement perchées sur les fils électriques, les antennes TV et fréquentant les aires de nourrissage destinées aux petits passereaux près de nos habitations et dans nos jardins ? Sachant que les tourterelles vivent en couple, que leur durée de vie est de 14 ans, pourquoi n'entendons-nous plus les roucoulements de ces oiseaux doux et sympathiques ??

► Remerciements

L'ensemble du Conseil municipal remercie les bénévoles qui continuent de fleurir notre village ainsi que les devants de leurs maisons.



0237488003

le p'tit bar
Restaurant, Traiteur
Franco vincent

40 rue de nonancourt
28380 st remy sur avre

GM ENTREPRISE
FENETRES PVC BOIS ALU. VOILETS ROULANTS PERSIENNES. PORTE D'ENTREE DE PAVILLONS

BLASCHECK MIREILLE
ARTISAN

Mireille.blascheck@orange.fr
blascheck27titi@sfr.fr
0975906246

13 RUE DU BOIS DE LA FERME
TOISLEY 27320 SAINT
GERMAIN SUR AVRE

▶ Les frelons asiatiques :

les colonies sont annuelles de début mars à fin décembre



Au printemps de mars à mi-juin, les reines cherchent un emplacement pour installer un nid primaire à proximité des habitations (rebords de toits, cabanes, vérandas, préaux...). Ce nid de taille modeste passe souvent inaperçu. Lorsqu'il atteint la taille d'un melon (15 à 20 cm) la colonie essaime et s'installe à la cime des arbres.

En été de mi-juin à mi-octobre ces nids se développent rapidement pour atteindre la taille d'un très gros ballon de foot en septembre. Le nid est constitué de fibres de cellulose prélevées sur l'écorce des arbres, mâchées pour obtenir une pâte et utilisées comme ciment pour assembler de larges écailles striées de beige et de brun.

Fin d'automne et hiver, avec l'arrivée des premiers froids, les colonies déclinent, les futures reines quittent le nid et vont hiverner dans de multiples abris (pierres, bois, terre...) d'où elles ressortiront au printemps. Les frelons restants dans le nid ainsi que la vieille reine meurent avec les premières gelées hivernales. Le nid ne sera pas réinvesti l'année suivante.

La destruction des nids doit respecter la réglementation 3D s'appliquant aux entreprises (Désinfection, Désinsectisation, Dératissage) : ayant pour vocation de protéger l'homme et son environnement des risques qu'engendrent les parasites et les animaux nuisibles (certains rongeurs, insectes, acariens,

volatiles...) : les nids traités avec des insecticides devront toujours être récupérés et brûlés. Il ne faut jamais hésiter à informer la mairie de la découverte même tardive d'un nid et ne pas prendre le risque de le détruire soi-même. De nombreux cas de piqûres sont traités chaque année dans les hôpitaux, pouvant dans certains cas entraîner la mort.

Le frelon asiatique est un terrible prédateur pour les ruchers. Malgré les différents pièges, il tue les abeilles pour nourrir ses larves. La destruction des nids primaires est la méthode la plus efficace pour éradiquer le frelon asiatique. Soyez vigilants dès le mois de mars.

Photo-Vidéo-Reporter



Patrice Lecourt

0608775283

Patrice.lecourtphoto@gmail.com
<http://lecourt-patrice-photographe.com>

Reportages. Evénements. Industrie. Mariages.
Tous travaux photo, vidéo numérique, livres photo,
Diaporamas. Albums traditionnels. Tirages photo.



En 2013, nous avons planté sur 5 000 m², un verger de fruits rouges de plein champ, nous y produisons : fraises, framboises, groseilles et mûres. À la saison, nous vous proposons nos fruits frais, cueillis et préparés en barquettes. Toute l'année, profitez de nos "Gourmandises maison", réalisées à la ferme, de manière traditionnelle, à partir des fruits issus de notre production.

Découvrez notre boutique à la ferme

Le vendredi de 14h à 18h

Tous les jours, uniquement sur RDV



Retrouvez aussi une sélection de produits fermiers et locaux : miel, jus de pommes, huiles et farines, escargots, produits au lait d'ânesse...

© Petits Fruits d'Anne

EARE: Dutremée - Anne Cornille-Dutremée - 06.13.84.64.81

4 rte de Nonancourt Les Grès 27320 Coardemanche
anne.cornille-dutremee@orange.fr

Facebook : @opititsfruitsdanne - site internet : www.normandiealafirme.com

Pizzeria au feu de bois

RESTAURANT
SPÉCIALITÉS ITALIENNES

PIZZAS À EMPORTER



02 37 48 88 83

RN 12 - Vert en Drouais

L'agenda

24 ET 25 NOVEMBRE

Marché de Noël le 24 novembre à partir de 10h et le 25 novembre toute la journée, à la salle des fêtes de Saint-Germain.

2 DÉCEMBRE

Spectacle de Noël organisé par Gamins-Gamines, salle des fêtes de Saint-Germain, à partir de 14h30.

16 DÉCEMBRE

Repas de la Société de Chasse.

31 DÉCEMBRE

Réveillon de la Saint-Sylvestre organisé par le Comité des Fêtes.

12 JANVIER

Vœux du Maire à 17 h, à la salle des fêtes de Saint-Germain.

3 FÉVRIER

Foire à la Puériculture organisée par Gamins-Gamines, à la salle des fêtes de Saint-Germain.

« Mon Village »

Directeur de la Publication : Francis GAUTIER
Rédacteur en Chef : Patrice LECOURT

Crédit photographique :

Patrice LECOURT, Fanny ENGEL

Rédacteurs de ce numéro :

Monique LECOURT, Fanny ENGEL, David BUNEL

Mise en page et Impression : CC Impressions - Tél. 02 33 83 34 48



ENTREPRISE
MENUISERIE PVC (vente, pose, sav)
PLACO (isolation, aménagement de combles)
MAÇONNERIE-COUVERTURE

EMPM - Mr MARTEL
Parc d'activité des Boisselières
28340 - LAMBLORE
Tél. : 02 37 37 59 92 - 06 84 47 78 70
mail : empm28@orange.fr



TRAVAUX DE MAÇONNERIE
neuf et rénovation



CHARPENTE

COUVERTURE
Tuile, Ardoise, Zinguerie



MENUISERIE
PVC, Bois, Alu

Agréé RGE

Devis gratuit

Entreprise depuis 20 ans
aux services des particuliers



POMPES FUNÈBRES

Georges GUILLON

Organisation et contrats d'Obsèques

* **Funérarium - Magasin**

NONANCOURT 02 32 58 31 54

27320 - 63, Grande Rue

* **ST-RÉMY-SUR-AVRE** 02 37 48 93 52

28380 - 3, rue du Docteur Schweitzer

DREUX 02 37 50 11 21

28100 - (face à la Gare), 1, rue des Eparges

Permanence domicile :

LA MADELEINE DE NONANCOURT

27320 - 16 Place des Tilleuls

02 32 58 01 74