



Mon Village

JOURNAL D'INFORMATIONS MUNICIPALES DE SAINT-GERMAIN-SUR-AVRE

N° 35

4^{ème} TRIMESTRE 2018



Centenaire du 11 novembre



p.3

Maisons d'hôtes de La Boissière



p.16

Illuminations Germinoises



p.5

p.3

Centenaire du 11 novembre

p.4/5

- La boîte aux lettres du Père Noël
- Relais Parents Assistantes Maternelles
- Rénovation de deux classes
- Travaux réalisés en 2018 et prévus en 2019
- Illuminations Germinoises
- Colis des Aînés

p.6/7

- RPI ST Germain et Courdemanche
- Infos Mairie

p.8/9

Marché de Noël

p.10/11

- Téléthon
- Gamins-Gamines

p.12/13

- Jardin des Nounous
- Comité des Fêtes

p.14/15

Mise en valeur du Pavillon de Lecture
Point Relais Lecture Eric de Buzelet

- Lectures de Noël
- Nouveautés

p.16/17

- Les maisons d'hôtes de La Boissière

p.18/19

Côté cuisine

- Galette des Rois pistache-patate douce
- Brèves

p.20

L'agenda

Votre mairie vous accueille

1 Place de Gaulle
27320 St-Germain-sur-Avre

HORAIRES D'OUVERTURE

Lundi et jeudi
de 16h00 à 18h00
et les 1^{er} et 3^{eme} samedis
du mois de 9h00 à 11h00.

En dehors de ces heures
d'ouverture au public,
une permanence
téléphonique est assurée
du lundi au vendredi
de 9h00 à 12h00
et de 13h30 à 16h30.

Tél. 02 32 58 07 76
Fax 02 32 58 26 79

En cas d'urgence le soir
et le week-end : 06 49 41 88 30

mairie@stgermainsuravre.fr

Votre mairie en ligne :

<http://saintgermainsuravre.jimdo.com>

Le mot du Maire



Je tiens à présenter mes meilleurs vœux à toutes celles et à tous ceux qui n'ont pas pu être présents lors de la cérémonie des vœux de la municipalité le 12 janvier dernier.

Certains points ont été évoqués pour l'année qui vient de s'achever comme le remplacement de 151 lampes à vapeur de mercure par des sodiums haute pression. 8 mats boules seront également remplacés cette année par des mats de style, chemin du Petit Bois et vers l'ancien Presbytère.

Les travaux d'enfouissement des réseaux électrique, téléphonique et d'éclairage public d'une partie de la rue de Normandie (720 mètres) étant achevés, un dossier de demande de réfection de chaussée a été déposé auprès d'EPN. Une réponse devrait nous parvenir au printemps.

Les cloches à la volée de l'Eglise vont à nouveau résonner lors de la célébration des mariages ainsi que l'angelus et la cloche de la mairie. Des travaux de maintenance étaient nécessaires afin de procéder aux petites réparations. Un grand merci à Mesdames Anne-Marie Le Lay et Monique Castel qui gèrent au mieux notre église lors des célébrations.

Le Conseil municipal étudie également l'implantation de nouvelles bornes à incendie sur la commune afin de respecter les nouvelles directives départementales. Cet investissement très coûteux sera effectué sur plusieurs années et fera l'objet de demandes de subventions.

Je vous adresse à nouveau tous mes vœux et vous souhaite une bonne lecture.

Francis Gautier.

Etat civil



Naissances

- Baptiste LE GALL PÉTOVELLO, le 28 décembre 2018
- Maé GAUTIER, le 13 janvier 2019

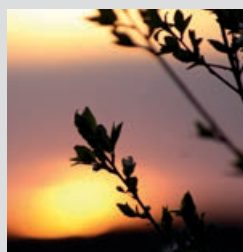

Décès

- René FOUET, le 16 novembre 2018
- Solange BAREILLE, le 3 décembre 2018
- Paul RINGEARD, le 18 décembre 2018
- Annick GEORGET, le 21 décembre 2018

Vie communale

Centenaire du 11 novembre

1918. Il y a 100ans, cela paraît loin et pourtant c'était hier. N'oublions pas. Ce lundi 11 novembre 1918 dans toute la France, les cloches sonnent à la volée et sur le front les clairons sonnent le « Cessez-le-feu » et la Marseillaise jaillit des tranchées.



Pour la première fois depuis 4 ans, Français et Allemands peuvent se regarder sans s'entretenir. Un armistice a été conclu au carrefour de Rethondes au milieu de la forêt de Compiègne, dans un wagon, à 5h15 du matin entre les Alliés et l'Allemagne. Cette guerre laisse derrière elle 9 à 10 millions de morts et 6 millions de mutilés.

Le dernier « poilu » français est mort en 2009.

En ce dimanche 11 novembre, pour commémorer le Centenaire de l'Artisme de la guerre 14-18, le Président de la République Emmanuel Macron, 60 chefs d'Etat et 120 dignitaires étrangers se sont réunis à l'Arc de Triomphe « Au nom du souvenir et de la construction de la Paix. »

A Saint-Germain pour clore la cérémonie, une médaille a été remise à Monsieur Jean BALZERGUES pour ses 10 ans de porte-drapeau.



Vie communale

La boîte aux lettres du Père Noël

Comme chaque année, Charlène, la secrétaire de mairie, a aidé le Père Noël pour répondre aux dizaines de lettres qui lui étaient adressées. Nombreux sont les enfants qui ont écrit et fait de beaux dessins pour illustrer leurs demandes au Père Noël. Chaque enfant a pu recevoir une réponse à sa lettre.



Relais Parents Assistants Maternelles



Les employés municipaux ont travaillé pendant les vacances de Noël afin de pouvoir accueillir le Relais Parents Assistants Maternelles qui sera situé derrière la mairie, dans l'ancienne classe de Mme Creton et qui a ouvert ses portes le 7 janvier 2019.

Rénovation de deux classes

Les employés municipaux, Patrick et Anthony, ont également rénové et installé deux salles de classe à l'école. La première devient la classe de Mme Creton, qui a dû déménager pour permettre la création du Relais Parents Assistants Maternelles. Et la deuxième devient une classe d'arts plastiques pour tous les élèves et les maîtresses de l'école.



Travaux réalisés en 2018 et prévus en 2019

- **Réalisation de 6 ralentisseurs** et pose de la signalisation 30 km/h : rue de Fontaine, rue de France et route du Mesnil.
- **Vente de la maison communale.** Les employés communaux aménageront leur atelier afin d'y ranger les véhicules et leur matériel. Le Conseil municipal étudie un projet de construction d'un local technique dans la cour où se trouve actuellement le chapiteau.
- **Eclairage public :** en 2018, remplacement de 151 lampes à vapeur de mercure par des sodiums haute pression. D'autres remplacements seront effectués en 2019. 8 mats boules seront remplacés par des mats de style aux Gravières, au Presbytère et Chemin du Petit Bois.
- **Enfouissement du réseau** électrique, de l'éclairage public

et du réseau télécom sur 720 mètres dans la rue de Normandie.

- **Travaux de peinture dans la classe 3** (classe de Madame Creton) et la classe 5 (qui devient le Relais Assistants Maternelles).
- **Les cloches à la volée de l'Eglise** vont de nouveau tinter pour célébrer les mariages et l'angelus ainsi que la sonnerie de l'heure de la mairie.
- **La demande de réfection de chaussée** suite aux enfouissements de réseaux rue de Normandie a été envoyée et prise en compte par Evreux Portes de Normandie. Leur réponse nous parviendra après le vote de leur budget.
- Le Conseil municipal étudie **l'implantation de bornes à incendie** à installer sur la commune pour respecter les nouvelles directives départementales. Cette action, très coûteuse, sera effectuée sur plusieurs années et fera l'objet d'une demande d'aide financière auprès d'Evreux Portes de Normandie.
- **Mise en place du Plan Local d'Urbanisme (P.L.U)** dont les règles sont applicables depuis le 4 janvier 2019.

→ Illuminations Germinoises

Cette année de plus en plus de maisons étaient illuminées pour égayer nos fêtes de fin d'année. Nous remercions tous les habitants qui ont fait cet effort pour le plaisir des yeux.



Colis des Aînés

Afin d'améliorer leur repas de fin d'année, les Conseillers municipaux ont distribué aux Aînés un colis très copieux. Le Foyer Rural y a participé en faisant un don de 400€.



Cette année il va y avoir du changement car le repas des aînés aura lieu le 31 mars 2019. Tous ceux qui ne pourront y participer recevront le colis de fin d'année.

Vie communale

→ RPI ST Germain et Courdemanche

Le regroupement pédagogique est constitué des écoles de St Germain Sur Avre et de Courdemanche. De la PS au CE1, les enfants sont scolarisés à St Germain et du CE2 au CM2 à Courdemanche.

Un transport scolaire avec de nombreux arrêts sur les deux communes assure la liaison entre les deux écoles. Les horaires des écoles: de 9 h 00 à 12 h 00 et de 13 h 30 à 16 h 30. Une garderie est proposée par le SIS (syndicat intercommunal scolaire) de 6 h 45 à 8 h 50 et de 16 h 30 à 18 h 30.

Sont proposées aux enfants: des activités diverses et une aide aux devoirs à partir du CP. Sur les deux sites, les repas sont préparés sur place et le SIS essaye de privilégier les produits



locaux. L'équipe éducative est stable depuis plusieurs années.

Les moyens éducatifs et matériels sont nombreux et de qualité, les locaux sont spacieux et lumineux et partiellement neufs (salle de classe, garderie, restaurant scolaire). L'association de parents d'élèves est active et dynamique et propose des manifestations pour les enfants.

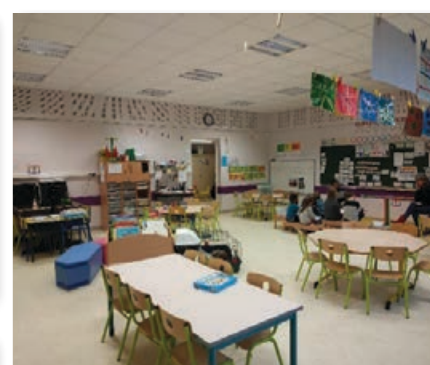

0237488003

le p'tit bar
Restaurant , Traiteur
Franco vincent

40 rue de nonancourt
28380 st remy sur avre

**Proprietes-
privees.com** La nouvelle espèce immobilière

Marie-Julie MAINI
Conseillère immobilier indépendante
mj.maini@proprietes-privees.com
06 30 67 13 11
0 805 13 00 17 Service à appel
gratuit



Infos Mairie

INSCRIPTIONS SUR LES LISTES ÉLECTORALES

Vous avez omis de vous inscrire sur les listes électorales en vue des élections européennes du 26 mai 2019 ?

Pas de panique, cette démarche est désormais possible jusqu'au **30 mars 2019**, en se rendant en mairie muni d'une pièce d'identité et d'un justificatif de domicile.

CAHIER DE DOLÉANCES

Un cahier de doléances et de propositions est à la disposition des administrés au secrétariat de la mairie.

PLU

Le PLU (Plan Local d'Urbanisme) de St-Germain est exécutoire depuis le 4 janvier 2019. N'oubliez pas de venir consulter en mairie le règlement relatif à chaque zone avant tout dépôt de dossier d'urbanisme (pendant les horaires d'ouverture au public le lundi et le jeudi uniquement de 16h00 à 18h00 ou sur rendez-vous).

NISSAN INTELLIGENT MOBILITY



Innovation that excites

ESSAYEZ LES EN CONCESSION !



DÉCOUVREZ NOTRE GAMME CROSSOVERS NISSAN
JUKE, QASHQAI ET X-TRAIL

Chanoine.fr **NISSAN AC CONCEPT**
1 rue René Miet - 28100 DREUX
02.37.64.85.60 - nissan.dreux@chanoine.fr

William ROUSSEAU MAÇONNERIE GÉNÉRALE



- COUVERTURE
- CARRELAGE
- NEUF & RÉNOVATION
- ISOLATION
- TERRASSEMENT A LA MINI-PELLE

Le Plan du Mineray - 28250 LA PUISAYE
Tél. **02 37 37 53 57** - Port. **06 14 75 21 17**
Fax 02 37 37 56 87
Email : rousseauwilliam@wanadoo.fr

Siret : 418 220 455 00012 - APE 452 V

MENUISERIE CHARPENTE

FENETRES P.V.C. - ALU - BOIS ESCALIERS



PORTES FENETRES VOILETS ROULANTS ESCALIERS PORTAILS

ROUAUD Frères TEL 02 37 62 40 57



AMCB

Z.A. Le Haut du Bois
28270 RUEIL LA GADELIÈRE

Crédit Mutuel

17, RUE DU GÉNÉRAL DE GAULLE
28380 ST-RÉMY-SUR-AVRE

0 820 834 089 Service 0,12 € / min
+ prix appel

60, RUE CHARLES RENARD
28350 ST-LUBIN DES JONCHERETS

0 820 834 090 Service 0,12 € / min
+ prix appel

Marché de Noël



Les 24 et 25 novembre 2018 le Foyer Rural, en partenariat avec les associations L'ASSGA, Gamins-Gamines, l'ISA, le Patrimoine et la Société de Chasse, a organisé le Marché de Noël.

Les exposants, bien que très nombreux, installés sous le chapiteau et dans la salle des fêtes, n'ont pas eu les visiteurs espérés. A l'extérieur le cheval de Raymond et les ânes de Doudou avec leurs carrioles ont promené les enfants et le Père Noël dans tout le village. Dreams Evènement a mis gracieusement à la disposition des associations son manège pour les enfants.



Gamins-Gamins a animé le goûter des enfants samedi et dimanche en compagnie du Père Noël. **La Société de Chasse** a assuré le vin chaud, **L'ASSGA** s'est occupé de la restauration, **le Foyer Rural** a vendu ses fromages d'Auvergne, les crêpes et le café, et **le Patrimoine** a vendu ses produits de la mer.

Pendant ces deux jours Patrice Lecourt a assuré la présentation des stands. Il est important de remercier tous les bénévoles et la municipalité qui ont assuré avant, pendant et après toute la logistique concernant cet événement.





Vie associative

→ Téléthon

Comme chaque année, le 8 décembre l'ASSGA, le Foyer Rural et l'ISA ont fait des dons pour cette grande cause. Le matin Maurice Guilloreau a fait sa soupe de légumes, l'après-midi après la traditionnelle marche les participants se sont retrouvés à la salle des associations pour le goûter et le chocolat chaud offert par l'ISA. La somme récoltée pendant cette journée est de 155€. Nous regrettons le faible taux de participation des Germinois.



→ Gamins-Gamines

Spectacle de Noël

C'est le dimanche 2 décembre que s'est déroulé un spectacle de magie interactif, animé par Gontran le clown pittoresque de la Compagnie « Auprès des nuages ». Enfants et adultes ont aidé Gontran à réaliser ses tours de magie! A la fin du spectacle, les enfants ont accueilli le Père Noël qui leur a distribué des bonbons. Un goûter, avec des gâteaux apportés par les papas et les mamans, a clôturé cet agréable après-midi.





Galette des Rois

Petite réunion le 18 janvier pour commencer l'année 2019 en douceur : bilan 2018 et projets 2019 autour d'une galette et d'un verre (de cidre) de l'amitié !



Vie associative

→ Jardin des Nounous

Goûter de Noël

Le dimanche 9 décembre a eu lieu le deuxième goûter de l'association « le Jardin des Nounous » en présence du Père Noël. Les bambins de l'association et leurs familles, environ 80 personnes, étaient réunis pour ce moment de joie et de partage. La salle a été décorée avec les « œuvres » confectionnées par les enfants pendant leurs activités de groupe.

Toutes les nounous avaient préparé de délicieux biscuits et gâteaux. Nous remercions la municipalité, les donateurs et l'association du Crédit Agricole de Normandie pour l'achat d'une belle commande de jouets et d'articles de puériculture. C'est grâce à vous tous que l'association peut fonctionner.

Le renouvellement de cette manifestation se fera l'an prochain afin de financer du matériel de puériculture et des jouets pour les enfants de l'association.

Merci à tous les bénévoles pour leur aide à l'organisation de cet événement.



Comité des Fêtes



Réveillon de la Saint Sylvestre

L'année 2018 s'est clôturée avec l'orchestre Franck Vilain et son accordéon, sa chanteuse Melody et son batteur Yannick. Ils ont animé le repas festif jusqu'aux premières lueurs du jour. Comme les années passées, une partie des bénéfices sera versée pour la recherche contre le cancer à la Fondation Gustave Roussy à Villejuif.



GUILLON
 Steven
Plomberie - Chauffage

Installation - Entretien - Dépannage - Salle de bain clé en main

29, rue des Cèdres, lieu dit Le Brémien - 27770 ILLIERS L'ÉVÈQUE
 Fixe : 02 37 48 94 88 - Mobile : 06 59 89 28 58
plomberie.guillon@orange.fr

Julien Gallois
 Artisan Pâtissier



Exclusivement sur commande

Pour un souci de qualité et de service pensez à commander le plus tôt possible

Ouverture
 du mardi au samedi de 9h à 18h
 Tél: 06 23 13 41 15
 5 impasse Jean Jaurès 28380 Saint-Rémy-sur-Avre
 N° Siren: 525 213 146

 Julien Gallois Pâtisserie

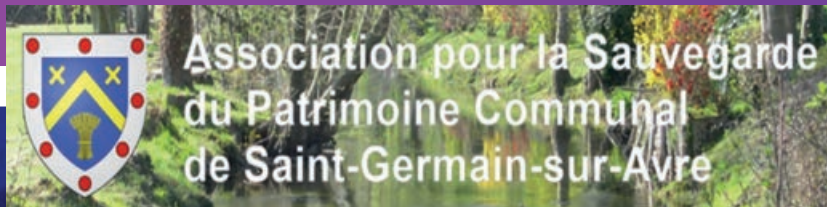

Association pour la Sauvegarde
du Patrimoine Communal
de Saint-Germain-sur-Avre



→ Mise en valeur du Pavillon de Lecture

Lors de son assemblée générale, l'Association de Sauvegarde du Patrimoine de Saint-Germain-sur-Avre a voté pour l'installation d'un éclairage permettant de mettre en valeur le Pavillon de lecture. Cette opération s'est faite au moment des fêtes, son coût est de 2300€ entièrement financé par l'association.

Desjoyaux
PISCINES

- Vente et installation de piscines
- Entretien et rénovation
- Vente et installation organes sécurité et confort, abri, volet, chauffage, système nettoyage
- Vente produits d'entretien
- Vente et installation SPA, sauna et hamam

Fabricant Français depuis 1966



SARL PISCINES 78 - Votre concessionnaire DESJOYAUX

La Détourbe, Rue du Puits Fonty, 28500 Vert en Drouais

Téléphone : 02.37.64.14.32

Mail : desjoyaux.drouais28@gmail.com

Loisirs

→ Point Relais Lecture Eric de Buzolet

▶ Lectures de Noël

Comme chaque année le Père Noël a emprunté l'attelage de Ramona pour faire sa première visite à la bibliothèque où les enfants étaient rassemblés pour écouter les lectures de Noël.



Nouveautés

ENFANTS

- **Le chat qui ne voulait pas fêter Noël**
Docherty Thomas

ADULTES

- **Congo requiem**
Grange Jean-Christophe
- **Nuits à hauts risques**
Dupuy Marie Bernadette
- **À l'orée du verger**
Chevalier Tracy



DIFFUSION AMEUBLEMENT

30 ans d'expérience à qualité égale,
prix imbattable

Prix - Qualité - Service



- CUISINES
- MEUBLES DE RANGEMENT
- SALLE À MANGER
- SALON
- LITERIE



La Paqueterie - Quartier La Leu

28350 ST-LUBIN-DES-JONCHERETS

☎ 02 32 37 41 52 - diffusion_ameublement@wanadoo.fr

Site internet : www.diffusion-ameublement.fr

Pizzeria au feu de bois

RESTAURANT
SPÉCIALITÉS ITALIENNES

PIZZAS À EMPORTER



02 37 48 88 83

RN 12 - Vert en Drouais

Les maisons d'hôtes de La Boissière



Cette propriété, qui a appartenu à Marguerite Monnot, parolière d'Edith Piaf, est devenue en 1963 la résidence secondaire des grands-parents de Philippe-Antoine Guénard. Ils habitaient Saint-Germain-des-Prés et venaient y passer leurs week-ends et des vacances. Au fil des années,

ils ont agrandi leur jardin qui est devenu un grand parc planté harmonieusement d'arbres caducs et persistants, agrémenté d'un cours de tennis, d'une piscine, d'un poulailler, d'une faisanderie et d'un potager.

La Boissière est composée de la maison principale, réservée à la famille, et de quatre maisons d'hôte : « la Maison Oiseaux », superbe appartement indépendant, spacieux et très confortable avec trois chambres, un salon avec bibliothèque, une remarquable cuisine avec poêle à bois, une salle de bain avec baignoire et douche à l'italienne, ainsi que d'une terrasse privative.





« La Petite Maison » se situe face à la maison principale, il s'agit d'un ancien four à pain aménagé en un espace chaleureux et confortable avec un salon, un coin cuisine et un espace détente ou de travail. Après avoir gravi quelques marches qui contournent le four à pain, on découvre la chambre spacieuse ainsi que la salle de bain.

« La petite Boissière » et « la maison du garde » des lieux idéaux pour accueillir une famille nombreuse lors de week-end ou de petites vacances, un billard, un baby-foot, une grande cheminée et une terrasse participent à la convivialité du lieu.

La restauration des maisons, réalisée par des artisans locaux, s'est faite dans le respect du style régional.

La Boissière a reçu le prix national « coup de cœur Maison d'hôtes 2018 » décerné par les Gîtes de France.

L'hôtesse de maison, Kate Ackroyd, vous propose également une table réservée aux hôtes dans sa magnifique cuisine et ses étonnantes collections. Kate est diplômée cordon bleu de Prue Liths school à Londres. En 2012, après 10 ans passés auprès de Monsieur Albert Uderzo, Kate reprend la cuisine et suit une reconversion intensive à l'école d'Alain Ducasse avec le chef Rui Martins.

Comme chef cuisinière, Kate propose des cours de cuisine (en français ou en anglais) conviviaux et familiaux : risottos, soufflés au fromage... ainsi que les grands classiques de la pâtisserie : tartes citron meringuées, charlottes, Paris Brest, meringues et guimauves, sa spécialité. L'été, les repas peuvent être servis à l'extérieur sous la tonnelle face au parc.

Une nouvelle maison d'hôte, « la Maison du potager », qui est en cours de restauration, viendra compléter l'ensemble au cours de l'été prochain.



→ Galette des Rois pistache-patate douce

Recette



1. Faire cuire les patates douces épluchées et coupées en morceaux dans une casserole d'eau bouillante. Une fois cuites, les égoutter et les écraser à la fourchette. Réserver.



2. Dans un robot mixeur, mixer les pistaches décortiquées pour obtenir de la poudre de pistache. En garder une poignée pour le décor.

3. Mettre le four en chauffe à 180°C.

4. Blanchir 4 jaunes d'œufs avec 100g de sucre. Ajouter la poudre de pistache et les 60g de beurre fondu. Mélanger. Mettre dans une poche à douille.

5. Dérouler la pâte feuilletée dans un large plat allant au four. Etaler la purée de patate douce en laissant les bords de la pâte libres. Ajouter par-dessus la crème de pistache. Ne pas oublier de mettre la fève !

6. Ajouter la deuxième pâte feuilletée par-dessus et mouiller les bords avec un peu d'eau pour souder les deux pâtes.

7. Décorer au couteau et badigeonner la pâte avec un jaune d'œuf coupé avec un peu d'eau pour que la pâte dore à la cuisson. Saupoudrer la galette avec la poignée de poudre de pistache gardée précédemment.

8. Enfourner 40 minutes à 180°C dans un four chaud. Après 20 minutes, mettre une feuille de papier sulfurisé sur la galette pour éviter qu'elle ne soit trop dorée.

9. Servir tiède

Ingrédients : pour 8 personnes

- 2 pâtes feuilletées
- 150g pistaches décortiquées
- 60g de beurre
- 5 œufs
- 100g de sucre
- 2-3 patates douces (selon taille)
- 1 fève
- 1 verre d'eau



Remarque : les blancs d'œufs peuvent être utilisés soit en meringues, soit en financiers.

Photo-Vidéo-Reporter



Patrice Lecourt

0608775283

Patrice.lecourtphoto@gmail.com

<http://lecourtpatrice-photographe.com>

Reportages. Événements. Industrie. Mariages.
Tous travaux photo, vidéo numériques, livres photo.
Diaporamas. Albums traditionnels. Tirages photo.



En 2013, nous avons planté sur 5 000 m², un verger de fruits rouges de plein champ, nous y produisons fraises, framboises, groseilles et mûres. À la saison, nous vous proposons nos fruits frais, cueillis et préparés en baquettes. Toute l'année, profitez de nos "Gourmandises maison", réalisées à la ferme, de manière traditionnelle, à partir des fruits issus de notre production.

Découvrez notre boutique à la ferme

Le vendredi de 14h à 18h

Tous les jours, uniquement sur RDV



Retrouvez aussi une sélection de produits fermiers et locaux : miel, jus de pommes, huiles et farines, escargots, produits au lait d'ânesse...

© P'tits Fruits d'Anne

EARL Dutremée - Anne Camille-Dutremée - 06.13.84.64.81

4 rte de Nonancourt Les Grès 27320 Coardemanche
anne.camille-dutremee@orange.fr

Facebook : @opititsfruitsdanne - site internet : www.normandiealafirme.com

BEDOUET CARRELAGE

Show room ouvert du lundi au samedi

- Carrelage
- Pierres naturelles
- Faïence
- Meubles de salle de bain

bedouetcarrelage@yahoo.fr

02 32 602 952

**RN 12 - Route de Mortagne
27130 Verneuil-sur-Avre**

www.bedouet-carrelage-61.fr



▶ Patricia Mithouard

Je suis diplômée de l'IFY (Institut Français de Yoga) et j'ai fait une formation à Versailles avec le professeur Laurence Maman CAY.

Dans la lignée de Krishnamachyara et de TKV Desikachar, par la transmission du Hata Yoga, le yoga proposé est adapté aux occidentaux en tenant compte du terrain et des caractéristiques de chacun. La transmission fait partie du fil conducteur de cette pratique qui relie le corps et l'esprit. Yoga veut dire « UNION ». Le yoga est à la portée de tous, en fonction de l'âge, du physique et des possibilités.

L'union du souffle accompagne l'effort, dénoue les tensions et apaise l'esprit. En concentrant l'attention sur la respiration et le mouvement, nous sommes « ici et maintenant » dans l'instant présent. L'alliance des postures, du souffle et de la concentration favorise, à tout âge, le bien-être physique, émotionnel et calme le mental.

Venez découvrir le Yoga en cours collectif ou particulier.

Professeur de YOGA

Mithouard Patricia
1 chemin du Clos Baptiste
27320 Saint Germain sur Avre

Fixe : 02 32 37 86 71
Port : 06 35 31 60 45
yogabbj@gmail.com

▶ Food Truck

Venez découvrir dès janvier TOM'S BURGER qui propose tous les samedis soir à partir de 18h cette nouvelle restauration sur le parking de l'école. Vous pourrez composer vos menus avec des burgers, hot-dogs, salades... et desserts.

Pour commander : 07 69 34 89 57.



NOUVEAU

OPEL COMBO LIFE

EURO 6D-TEMP CERTIFIÉ

INTERNATIONAL engine of the year awards 2018

Catégorie 1-1.4 litre
1.2 Trois cylindres Turbo (Groupe PSA)
Engine Technology International magazine
www.ukimediaevents.com/engineoftheyear

L'AVENIR APPARTIENT À TOUS

Engine of the year awards 2018 - Moteur de l'année 2018.
Conso mixte gamme Combo Life (l/100 km) : 4.1/5.7 et CO₂ (g/km) : 108/130.

DREUX AUTOMOBILES
Rue de Strasbourg - 28500 VERNOUILLET - 02 52 09 71 10

www.groupe-bertheaux.fr

GM ENTREPRISE
FENETRES PVC BOIS ALU. VOILETS ROULANTS PERSIENNES. PORTE D'ENTREE DE PAVILLONS

BLASCHECK MIREILLE
ARTISAN

Mireille.blascheck@orange.fr
blascheck27titi@sfr.fr

0975906246

13 RUE DU BOIS DE LA FERME
TOISLEY 27320 SAINT GERMAIN SUR AVRE

L'agenda

26 JANVIER

Marche nocturne, organisée par l'ASSGA.
Départ 18h sur le parking de l'école.

3 FÉVRIER

Foire à la Puériculture organisée par Gamins Gamines à la salle des fêtes. 9h-17h.
Réservation 06 65 05 12 47.

9 FÉVRIER

Belote organisée par le Foyer Rural,
ouverture des portes 19h30.
Tel : 06 12 26 62 50

16 MARS

Confection du Bonhomme Carnaval

10h, salle des associations organisé par Gamins Gamines.

23 MARS

Loto organisé par l'école de Courdemanche
à la salle des fêtes.

30 MARS

Carnaval organisé par Gamins Gamines,
départ du défilé 15h au square de Toisley

31 MARS

Repas des Anciens à la salle des fêtes.

7 AVRIL

Foire à tout organisée par le Foyer Rural.
Tel : 06 12 26 62 50 ou 02 32 37 42 02.

« Mon Village »

Directeur de la Publication : Francis GAUTIER / Rédacteur en Chef : Patrice LECOURT

Crédit photographique : Patrice LECOURT, Fanny ENGEL et RPI

Rédacteurs de ce numéro : Monique LECOURT et Fanny ENGEL

Mise en page et Impression : CC Impressions - Tél. 02 33 83 34 48



ENTREPRISE
MENUISERIE PVC (vente, pose, sav)
PLACO (isolation, aménagement de combles)
MAÇONNERIE-COUVERTURE

EMPM - Mr MARTEL
Parc d'activité des Boisselières
28340 - LAMBLORE
Tél. : 02 37 37 59 92 - 06 84 47 78 70
mail : empm28@orange.fr



TRAVAUX DE MAÇONNERIE
neuf et rénovation



CHARPENTE
COUVERTURE
Tuile, Ardoise, Zinguerie

MENUISERIE
PVC, Bois, Alu

Agréé RGE Devis gratuit

Entreprise depuis 20 ans
aux services des particuliers



POMPES FUNÈBRES
Georges GUILLON

Organisation et contrats d'Obsèques
** Funérarium - Magasin*

NONANCOURT 27320 - 63, Grande Rue	02 32 58 31 54
* ST-RÉMY-SUR-AVRE 28380 - 3, rue du Docteur Schweitzer	02 37 48 93 52
DREUX 28100 - (face à la Gare), 1, rue des Eparges	02 37 50 11 21

Permanence domicile :
LA MADELEINE DE NONANCOURT
27320 - 16 Place des Tilleuls
02 32 58 01 74